

8L 15

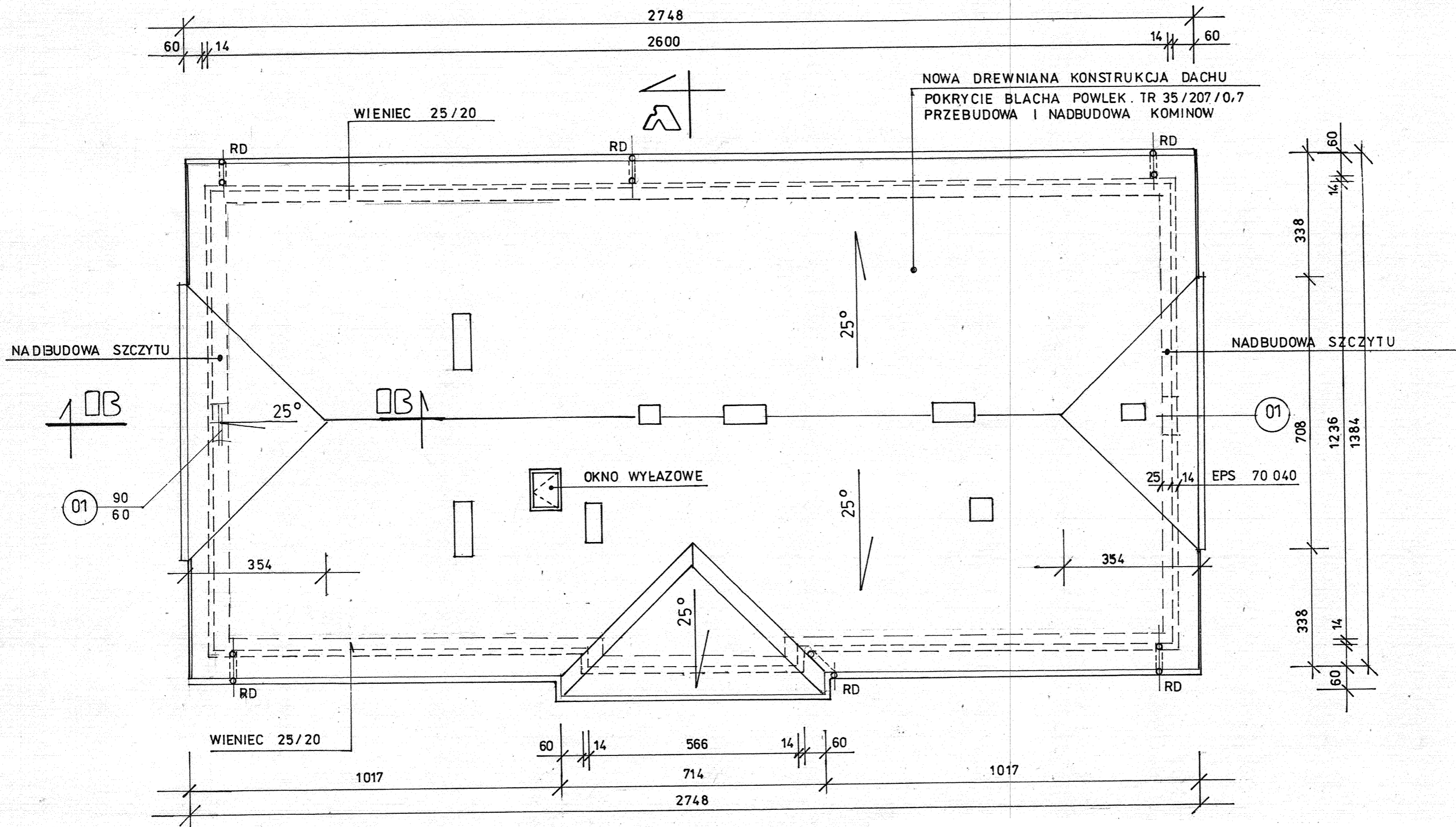

TYTUŁ OPRACOWANIA :	ZMIANA KONSTRUKCJI DACHU NA BUDYNKU NZOZ I DOCIEPLENIE ŚCIAN ZEWNĘTRZNYCH	NR. <b>5</b>
ADRES OBIEKTU :	ZDUNY 34 dz nr 619	Data: 06.2010
INWESTOR :	99-440 GMINA ZDUNY	skala : 1/100
NAZWA RYSUNKU :	<b>RZUT DACHU</b>	
PROJEKTOWALI :	inż. Jerzy Targaszewski upr. bud. nr 72/01/MWł. spec. knstr.-bud. b/o mgr inż. arch. Jolanta Smolarczyk upr. proj. 342/86 /Wł. spec. arch. b/o	